

Einfach. Überzeugend.



**SelectLine**<sup>®</sup>  
Kaufmännische Software



## Wer Erfolg will, muss entscheiden.

SelectLine Business-Software liefert Ihnen wichtige Grundlagen, damit Sie unternehmerische Entscheidungen schneller, fundierter und sicherer treffen können.

Und sie ermöglicht es Ihnen, Arbeitsprozesse zu optimieren, die Effizienz zu steigern und die Strukturen so schlank wie nur möglich zu halten.

### Programmübersicht:

SelectLine **Warenwirtschaft**

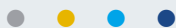

SelectLine **Rechnungswesen**



SelectLine **Lohn & Gehalt**



**Branchenneutral und trotzdem individuell**

SelectLine ist eine modular aufgebaute betriebswirtschaftliche Softwarelösung, deren Leistungs- und Funktionsumfang sich perfekt auf die Bedürfnisse von kleinen und mittelständischen Unternehmen anpassen lässt. Und zwar ohne aufwändige Programmierarbeit, sondern ganz einfach durch die individuelle Kombination verschiedener Softwaremodule.

**Voll integriert und beliebig erweiterbar**

SelectLine bietet Ihnen alles, was Sie als modernes Unternehmen für betriebswirtschaftliches Wirtschaften brauchen. Vom einfachen Kassenbuch über die Warenwirtschaft bis hin zum professionellen Rechnungswesen und zur Lohnbuchhaltung – perfekt aufeinander abgestimmt und in frei wählbaren Leistungsstufen.

**Standardisiert und trotzdem flexibel**

SelectLine-Programme sind in mehreren Tausend Unternehmen erfolgreich im Einsatz. Dies zeigt eindrucksvoll, wie flexibel sich die Software auf unterschiedlichste Branchenanforderungen abstimmen lässt. Mit SelectLine können Sie nahezu jeden Geschäftsprozess einfach und effizient abbilden, optimieren und rationalisieren.

**Fachkompetenz und Beratung in Ihrer Nähe**

SelectLine ist nicht nur aufgrund der außergewöhnlichen Leistungsfähigkeit seit Jahren höchst erfolgreich im Einsatz, sondern auch dank des dichten Netzes von über 250 Fachhandelspartnern, die Sie vor Ort unterstützen. Denn eine Softwarelösung ist nur so gut wie das Dienstleistungspaket, das Ihnen vom Hersteller und seinen zertifizierten Vertriebspartnern angeboten wird.

**International auch im Zahlungs- und Rechnungverkehr**

SelectLine-Software bietet Ihnen die Freiheit, in jeder Beziehung auf die individuellen Wünsche Ihrer internationalen Kunden und Lieferanten einzugehen. Denn SelectLine-Software verfügt über ein innovatives Fremdwährungs-Konzept. Je nach Situation verrechnen Sie Ihre Leistungen oder begleichen Ihre Einkäufe in Euro oder in einer beliebigen Fremdwährung.

**Inhaltsübersicht:**

Warenwirtschaft \_\_\_\_\_ 4/5

Rechnungswesen \_\_\_\_\_ 6/7

Lohn & Gehalt \_\_\_\_\_ 8/9

Dienstleistung  
Service und Technik \_\_\_\_\_ 10/11

Funktionsumfang \_\_\_\_\_ 12/15

## Die Auftragsabwicklung gehört zum Kerngeschäft jedes Unternehmens. Doch sie darf Ihre Kapazität nicht unnötig belasten.

**Seien wir ehrlich: Das Schreiben von Angeboten, Auftragsbestätigungen, Lieferscheinen, Rechnungen, Mahnungen usw. – oder das Führen der Lagerbewirtschaftung mit dem gesamten Bestellwesen – all das sind Aufwände, die sich direkt auf die Rendite eines Auftrages auswirken. Dies ist in Handels- und Dienstleistungsunternehmen genauso wie in typischen Handwerksbetrieben der Fall. Umso wichtiger ist es deshalb, genau diese Aufgaben administrativ und organisatorisch zu perfektionieren und wo immer möglich, zu rationalisieren.**

### Die wichtigsten Features:

- Ausgeklügeltes Preissystem mit verschiedenen Preislisten, Preisen und diversen Rabattierungsmöglichkeiten
- Werkauftrag für Produktion
- Projekte und Verträge
- Serien-/Chargenverwaltung
- Fremdwährungen und -sprachen
- Integration der Offenen Posten
- Elektronischer Zahlungsverkehr

### Einfach in der Handhabung

Genau hierfür wurde die SelectLine Warenwirtschaft entwickelt und in der Praxis bis ins Detail perfektioniert. Das Programm überzeugt durch eine äußerst umfangreiche Funktionalität und unterstützt Sie, Ihr Kerngeschäft professionell und effizient abzuwickeln. Größter Wert wurde dabei auf die Bedienerfreundlichkeit gelegt. Übersichtliche Masken ermöglichen ein sicheres und rasches Arbeiten. Zusätzliche Funktionen lassen sich jederzeit ausblenden oder auf separaten Seiten anzeigen. Sie arbeiten also nur mit jenen Seiten, die Sie tatsächlich brauchen.

Einfach zu bedienende Eingabemaske für alle Belege. Trotz großem Informationsgehalt sehr komfortabel und übersichtlich.

### Vielseitig im Einsatz

SelectLine bietet kleinen und mittleren Unternehmen ein breites Spektrum branchenspezifischer Funktionen. So können Sie beispielsweise aus verschiedenen Stücklistenarten wählen oder falls gewünscht auf eine Chargenverwaltung für die Prozessdokumentation zurückgreifen.

Oder Sie nutzen die äußerst praktische Werkauftragsfunktion und organisieren damit Ihre Produktion. Auch die Verwaltung von Seriennummern oder das Hinterlegen ausführlicher Artikelbezeichnungen ist problemlos möglich. Die SelectLine Warenwirtschaft passt sich in jeder Situation perfekt den unterschiedlichsten Branchenanforderungen an.

### Flexibel beim Fakturieren

Verwenden Sie kundenspezifische Preise oder Rabatte? Sind unterschiedliche MwSt-Sätze beim Fakturieren ein Thema? Oder vielleicht Teillieferungen und Sammelrechnungen? Wie auch immer: SelectLine Warenwirtschaft deckt auch diese Anforderungen elegant ab.

Das Überwachen und Berechnen von Abonnements- und Wartungsverträgen ist reine Routinearbeit. Es gibt also keinen Grund, dass Sie das heute noch manuell erledigen.

### Individuelles Gestalten der Masken

Bei SelectLine müssen Sie sich nicht mit Standardmasken zufriedengeben. Über einen Maskeneditor können Sie die Bildschirmmasken jederzeit individuell auf Ihre Bedürfnisse anpassen und gezielt ergänzen. Zudem lassen sich über den Belegeditor ganz einfach zusätzliche Dokumente wie Rüstscheine, Proforma-Rechnungen etc. generieren.



### Zuverlässig in der Bestandsverwaltung

Ihr Verkauf kann noch so gut arbeiten; das Geschäft ist erst dann unter Dach und Fach, wenn Sie termingerecht liefern können. Eine transparente Lagerverwaltung und ein perfekt organisierter Wareneinkauf sind deshalb unerlässlich. Mit SelectLine haben Sie Ihre Warenwirtschaft immer unter Kontrolle. Das Programm erstellt automatisch einen Vorschlag, welche Artikel wann bestellt werden müssen, damit Sie Ihre Lieferzusagen sicher erfüllen können. Es informiert Sie zudem über den aktuellen Lagerbestand, mögliche Lieferanten und entsprechende Liefertermine.

### Sicher Debitoren verwalten und Zahlungsfristen einhalten

Mit SelectLine haben Sie Ihre Debitoren zu jeder Zeit unter Kontrolle und Sie sehen sofort, ob ein Kunde sein Kreditlimit bereits ausgeschöpft hat. Das Programm zeigt Ihnen binnen Sekunden fällige Rechnungen und alle wichtigen Kundendaten an. Eingehende Zahlungen können erfasst und Mahnungen in verschiedenen Stufen erzeugt werden. Im Gegenzug soll natürlich sichergestellt sein, dass Ihre Eingangsrechnungen skonto-/ fristgerecht zur Zahlung vorgeschlagen werden – eine entscheidende Funktion des Zahlungsmoduls.

### Elektronischer Zahlungsverkehr

Selbstverständlich nutzt die SelectLine Warenwirtschaft auch beim Zahlungsverkehr sämtliche technischen Möglichkeiten, Ihnen die Arbeit so einfach wie nur möglich zu machen.

### Voll integriert in SelectLine Rechnungswesen

SelectLine Warenwirtschaft und SelectLine Rechnungswesen sind perfekt aufeinander abgestimmt. Sämtliche relevanten Daten können übernommen werden oder können bei getrennter Anwendung einfach per Datenträger oder per E-Mail überspielt werden.

Ihr Verkauf kann noch so gut arbeiten; das Geschäft ist erst unter Dach und Fach, wenn Sie termingerecht liefern.

	Umsatz	Einnah	Auftragbestand
ab Jul 2007	0,00	0,00	0,00
ab Jul 2008	23.790,43	37.838,33	24.424,18
ab Jul 2009	66.231,31	98.072,37	66.809,38
L16 Monat	402,16	38,37	30,88
Ellen	12.101,88	4.195,16	1.522,74

Bestandsübersicht		Ergebnisse	
<input checked="" type="checkbox"/> Bestellartikel			10
<input checked="" type="checkbox"/> Produzentartikel			1
Fällige Termine		Früher warnen [Tage]	
<input checked="" type="checkbox"/> Terminüberschreitungen bei Bestellungen	0	3	2.642,05 EUR
<input checked="" type="checkbox"/> Terminüberschreitungen bei Aufträgen	0	9	9.572,18 EUR
<input checked="" type="checkbox"/> Fällige Eingangsrechnungen	0	6	4.416,14 EUR
<input checked="" type="checkbox"/> Fällige Ausgangsrechnungen	0	15	16.000,35 EUR
<input checked="" type="checkbox"/> Fällige Mahnungen	0	3	3.857,35 EUR
<input checked="" type="checkbox"/> Fällige Mahnungsberechnungen	0	1	299,98 EUR
<input checked="" type="checkbox"/> Fällige Verbände	0	1	
<input checked="" type="checkbox"/> Verfallsdatum überschritten	0	1	

Dank der beiden Auswertungen Chef- und Auftragsübersicht verfügen Sie rasch über die wichtigsten Informationen, die Sie zum professionellen Management Ihres Unternehmens benötigen.

## Wer sich als Unternehmer bei Finanzfragen nur auf vage Annahmen und das Gefühl verlässt, handelt nicht unternehmerisch.

Wenn es um die Liquiditätsplanung oder die Investition in neue Anlagen geht, braucht es verlässliche betriebswirtschaftliche Grundlagen, um sicher entscheiden zu können. Mit SelectLine Rechnungswesen verfügen Sie über ein professionelles Instrument, welches Ihnen jederzeit die nötigen Kennzahlen und Auswertungen liefert. Seien es Vergleichszahlen zum Vorjahr oder zum Budget oder aktuelle Ergebnisse aus der Finanzbuchhaltung.

### Auf Knopfdruck verlässliche Fakten

Das SelectLine Rechnungswesen nimmt Ihnen keine Entscheidungen ab, doch das Programm zeigt Ihnen bspw. wie hoch Ihre offenen Forderungen und Verbindlichkeiten aktuell sind, ermittelt

Ihnen die Werte für die nächste Umsatzsteuervoranmeldung, gibt Ihnen eine Liquiditätsvorschau, und und und. In kurzer Zeit erstellt das SelectLine Rechnungswesen per dato eine detaillierte Bilanz und Gewinn- und Verlustrechnung.

### Komfortabel in der Bedienung

Besonders kleinere und mittlere Betriebe wissen die Vorteile einer Software zu schätzen, die auch von Mitarbeitern mit geringen Buchhaltungskennnissen nach kurzer Einarbeitungszeit effizient genutzt werden kann. Dazu gehört neben anderem das Arbeiten mit vordefinierten Geschäftsvorfällen, das automatische Bestimmen der korrekten Buchrichtung SOLL oder HABEN, das einfache Ermitteln des richtigen Kontos — die Eingabe eines beliebigen Kriteriums genügt, und das gesuchte Konto ist in der vorgefilterten Auswahlliste enthalten. SelectLine Rechnungswesen ist durch und durch anwenderfreundlich und logisch aufgebaut und erfüllt die Anforderungen moderner Unternehmen.

### Buchungen einfach und rationell erfassen

Je mehr Standard-Daten, -Texte und -Abläufe im Programm hinterlegt sind, umso einfacher und effizienter können Sie im Alltag damit arbeiten. Im SelectLine Rechnungswesen wurden die Buchungsabläufe bis ins Detail optimiert: Geschäftsvorfälle bringen Vorschlagskonten mit, Felder ohne Eingabe können übersprungen werden, Buchungstexte können sowohl aus dem Konto als auch aus der Textverwaltung übernommen werden. Sie entscheiden selbst, in welcher Reihenfolge Sie Kontonummer,

### Die wichtigsten Features:

- Mandantenfähig
- Fremdwährungen
- Diverse Buchungsmasken und Eingabehilfen
- Umsatzsteuervoranmeldung
- Kontierungsassistent
- Flexibler Formulargenerator
- Druckjobs
- Konsolidierung
- Kostenrechnung
- Anlagenbuchhaltung

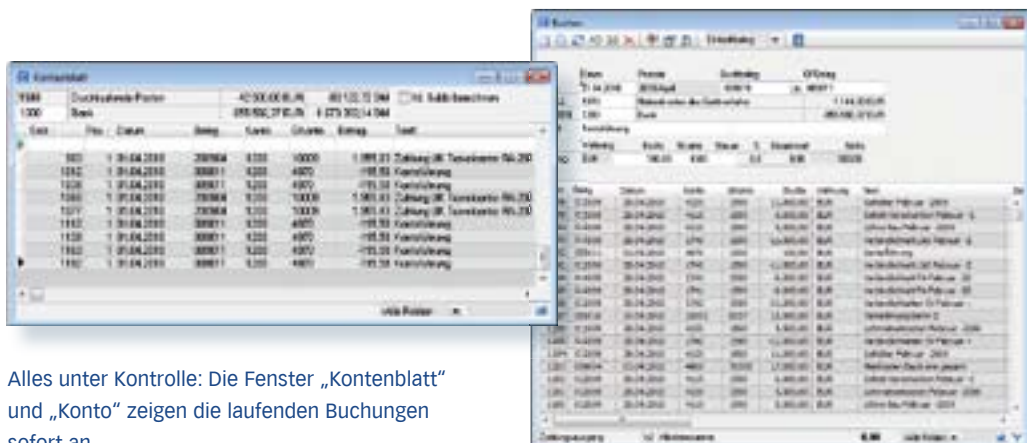

Alles unter Kontrolle: Die Fenster „Kontenblatt“ und „Konto“ zeigen die laufenden Buchungen sofort an.



Betrag und Datum eingeben. Für wiederkehrende Buchungen wie Miete, Leasingraten oder Löhne steht eine Stapelbuchungs-Funktion zur Verfügung. Einmal erfasste Stapelbuchungen werden erneut zu Dialogbuchungen mit automatisch aktualisiertem Belegdatum.

### Sicher ändern und stornieren

Das Ändern und Stornieren von Buchungssätzen erzeugt Umkehrbuchungen, die sowohl in der Buchungsmaske als auch in den Kontenblättern ein- oder ausgeblendet werden können. Ausgenommen sind Buchungen in abgeschlossenen Perioden – hier wird automatisch eine Gegenbuchung erzeugt.

### Vorkontieren mit dem Kontierungsassistent

Der Kontierungsassistent ermittelt aus den Adress- und Verwendungszweck-Angaben der einzelnen Positionen Ihres elektronischen

Kontoauszugs das jeweils zu buchende Fibu-Konto und ggf. auch den auszugleichenden Offenen Posten. Bevor Sie die Buchungen erzeugen lassen, können Sie das Protokoll nach dem Motto „Was würde gebucht werden“ prüfen und evtl. nötige Änderungen vornehmen. Mit jedem Kontierungslauf lernt der Assistent dazu!

### Kennzahlen für höchste Transparenz

Ob Sie nun wissen möchten, wie hoch momentan der Deckungsbeitrag ist oder wie sich die Debitoren im Vergleich zum Vorjahr entwickelt haben – SelectLine bietet Ihnen eine ganze Palette hilfreicher Auswertungen. Und falls Sie zusätzliche Informationen benötigen, können Sie selbstverständlich auch eigene Kennzahlen definieren und entsprechende Vergleiche anstellen.

### Umsatzsteuervoranmeldung und Zusammenfassende Meldung

Auf Knopfdruck erstellt Ihnen das SelectLine Rechnungswesen die Umsatzsteuervoranmeldung als Formular oder gleich für den Online-Versand per ELSTER. Auch die Zusammenfassende Meldung kann online versendet werden.

### Kostentransparenz dank Kostenrechnung

Perfekte Kostentransparenz ist das A und O im modernen Management. Nicht nur in Großunternehmen, sondern genauso in Klein- und Mittelbetrieben. Kostenarten-, Kostenstellen- und Kostenträgerrechnungen bilden die Grundlage, die Aufwands- und

Ertragslage detailliert zu analysieren und zeigen Ihnen, welche Projekte, Abteilungen oder Mitarbeiter zum wirtschaftlichen Erfolg beigetragen haben.

### Wirtschaftsgüter sind Betriebsvermögen

Mit dem Modul Anlagenbuchhaltung können Sie das Rechnungswesen komplettieren. Aus der Buchung gegen ein Anlagekonto kann automatisch das Wirtschaftsgut angelegt werden. Wobei die Vorgehensweise auch umgekehrt sein kann – aus der erfassten Anlage, den erfassten Bewegungen und natürlich den Abschreibungen werden die Buchungen erzeugt. Sie kennen sofort den Abschreibungsverlauf. Auch Wiederbeschaffungs- und Versicherungswerte können verwaltet und gelistet werden.

Der intuitive und logische Aufbau gewährleistet kurze Einarbeitungszeiten.

Passen Sie Ihren Kontenplan individuell und bequem via Drag & Drop an.

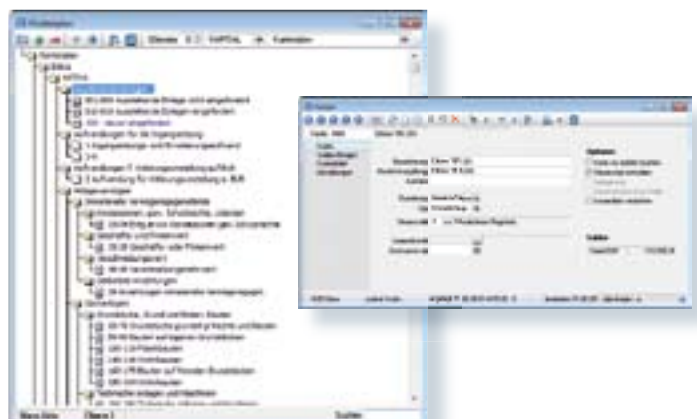

## Die Personaladministration will in jedem Unternehmen perfekt geführt sein. Doch selbst in kleinen Firmen ist der Zeitaufwand erheblich.

**Wer mit SelectLine Lohn & Gehalt arbeitet, wird belohnt: Sie bearbeiten auch komplexe Lohnfälle schnell und zuverlässig. Denn das optimale benutzer- und ablauforientierte Softwaremodul führt Sie sicher durch alle Lohnprozesse und unterstützt Sie umfassend bei allen damit zusammenhängenden Aspekten. SelectLine Lohn & Gehalt ist für alle Aufgaben der Lohnbuchhaltung und -administration bestens gerüstet. Als professionelles Arbeitsmittel berücksichtigt es nicht nur sämtliche gesetzlichen Grundlagen, sondern bietet darüber hinaus komfortable Auswertungsmöglichkeiten. Mit zahlreichen Automatismen, individuellen Voreinstellungen und intelligenten Assistenten werden Ihre Abläufe spürbar beschleunigt. Und Sie finden sich sofort zurecht: Wie alle anderen SelectLine Module ist auch Lohn & Gehalt übersichtlich strukturiert, erscheint mit der gleichen Benutzeroberfläche und ist intuitiv bedienbar.**

### Perfekt in jeder Branche

SelectLine Lohn & Gehalt ist branchenunabhängig konzipiert und sehr flexibel im Einsatz. Selbst in kleinen Unternehmen macht die Investition in SelectLine Lohn & Gehalt Sinn, zumal bei der Entwicklung von Anfang an höchste Bedienerfreundlichkeit sowie

ein hervorragendes Preis-Leistungs-Verhältnis im Mittelpunkt standen. Eine einfache Bedienung ist besonders in kleinen Unternehmen wichtig, da das Programm in der Regel nicht jeden Tag eingesetzt wird.

### Stammdatenverwaltung

Eine mandantenübergreifende Stammdatenverwaltung z.B. der Krankenkassendaten garantiert Ihnen eine schnelle Bearbeitung und Wartung. Die SelectLine liefert Ihnen die Krankenkassen mit Adresse, Betriebsnummer und Beitragssätzen. Durch das automatische Update-Verfahren der Krankenkassendaten ersparen Sie sich viel Zeit.

### Abrechnung

Intelligente Standards erleichtern Ihnen die Bearbeitung schwieriger und aufwändiger Sachverhalte durch vorgegebene Lösungsvorschläge. Unser Programm unterstützt Sie bei der Ermittlung des geldwerten Vorteils der Dienstwagenbesteuerung und übernimmt für Sie automatisch die Vergabe der Lohnarten. Auch bei der Anlage von Alterseinkünften, Pfändungen, Darlehen und Vermögenswirksamen Leistungen werden Sie durch unser Programm begleitet. Zahlreiche Auswertungen sind via Knopf-

### Die wichtigsten Features:

- Freie Anzahl Mandanten
- Vordefinierte und frei definierbare Lohnarten
- Automatisches Krankenkassensupdate
- Export in SelectLine Rechnungswesen
- Beliebig viele Mitarbeiter

Einfache und übersichtliche Personalstammdaten

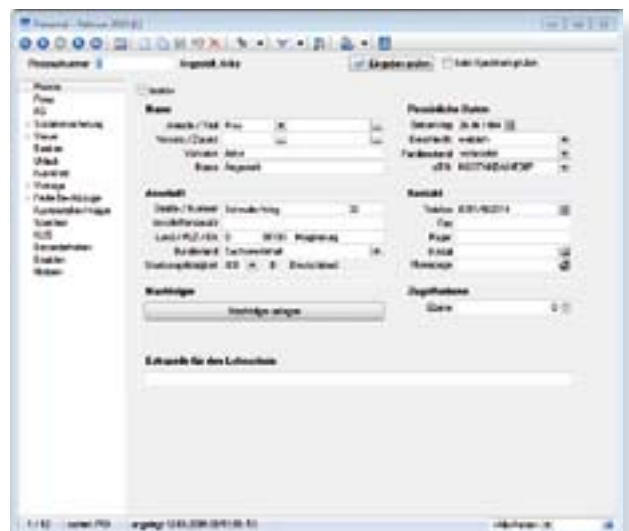

druck abrufbar. Auszubildende, geringfügig Entlohnte und kurzfristig Beschäftigte werden mühelos abgerechnet. SelectLine Lohn & Gehalt übergibt die Lohndaten automatisch an die SelectLine Finanzbuchhaltung – integrierte Software!

Das Programm SelectLine Lohn & Gehalt ist vom Spitzenverband der gesetzlichen Krankenkassen zertifiziert.

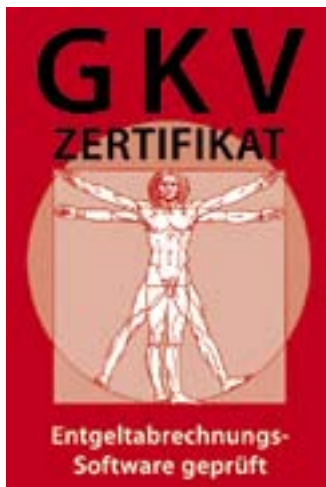

Zertifikat ITSG.



SelectLine Lohn & Gehalt erstellt Ihnen auch die Lohnsteuerbescheinigung

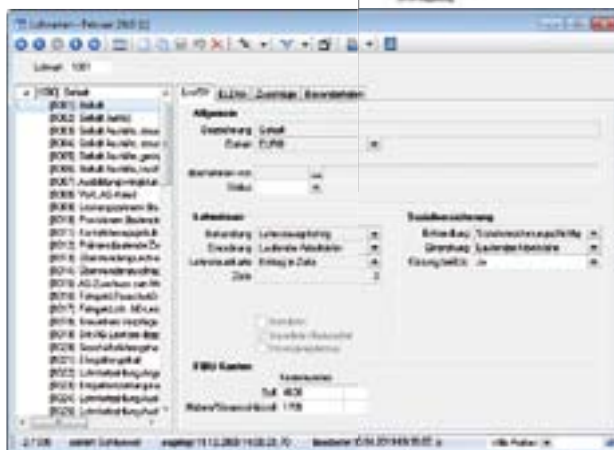

Übersicht über Lohnarten

## Ihre Software-Lösung ist eine langfristige Investition. Da dürfen Sie auch bezüglich Dienstleistung und Technik einiges erwarten.

### Beratung und Dienstleistungen

Damit Sie die Leistungsfähigkeit der SelectLine Programme voll und ganz ausschöpfen können, stehen Ihnen kompetente Vertriebspartner mit Rat und Tat zur Seite. Sie sorgen dafür, dass die Software korrekt eingerichtet und auf Ihre individuellen Bedürfnisse abgestimmt ist. Angefangen bei der Entscheidung, welche Software-Version für Sie am geeignetsten ist, bis hin zur Unterstützung bei der Umsetzung anspruchsvoller Projekte.

### Service- und Supportangebote des Herstellers

SelectLine unterstützt Sie nicht nur bei der Inbetriebnahme Ihrer Software sondern auch im täglichen Betrieb. Je nach Anforderung stehen verschiedene Service- und Supportangebote zur Wahl, die Sie bei Fragen rund um die Handhabung der Software nutzen können. Unsere Software soll Ihnen in der täglichen Arbeit über Jahre hinaus echten Mehrwert bieten.

### Breites Schulungsangebot

Die SelectLine Programme sind zwar einfach und intuitiv zu bedienen, doch einfacher und sicherer ist es, wenn Sie vom Fachmann eingeführt und geschult werden. Hierfür bieten wir Ihnen verschiedenste Kurse und Schulungen an. Vom Basiskurs über Workshops bis hin zu Individualschulungen vor Ort.

Über die standardisierte SQL-Abfragesprache können Sie jederzeit auf sämtliche Daten zurückgreifen.

### Entwickelt für die Zukunft

SelectLine bietet Ihnen die Sicherheit, stets mit einer Software-Lösung zu arbeiten, die den Anforderungen der Zeit gewachsen ist. Die Programme werden mit modernsten objektorientierten Programmiersprachen entwickelt.

Mit dem Einsatz des Microsoft SQL-Servers werden die Daten über eine starke SQL-Datenbank verwaltet. Sämtliche Funktionen und Icons entsprechen dem Standard modernster Windows-Programme. Auch die Suchfunktionen sind äußerst benutzerfreundlich. Ob Sie nun einen Artikel, eine Adresse oder eine Telefonnummer suchen – geben Sie ganz einfach den Begriff in das entsprechende Feld und die gewünschten Daten stehen zur Verfügung.

### Einsatz von Fremdprogrammen

Sämtliche in SelectLine erfassten Daten können selbstverständlich in Fremdprogrammen wie beispielsweise

Excel, Word, Open Office etc. weiterverarbeitet werden. Dies ist vor allem für die Erstellung individueller Diagramme und Grafiken äußerst praktisch.

Für den Datenimport stehen ausgeklügelte Importassistenten zur Verfügung. Somit können Sie ihre bestehenden Daten problemlos übernehmen.

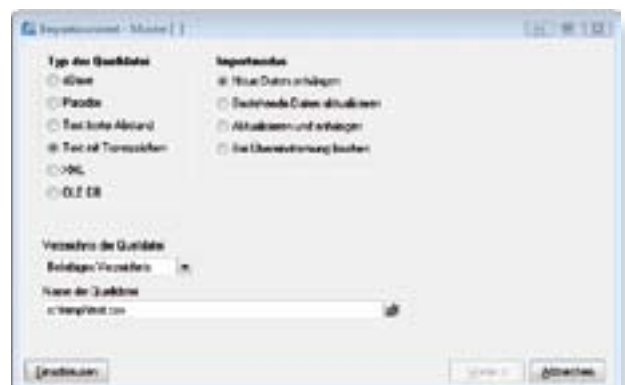

## Spezielle Auswertungen

SelectLine Software bietet Ihnen von Haus aus eine umfangreiche Palette unterschiedlichster Auswertungen. Über die standardisierte SQL-Abfragesprache können Sie jederzeit auf sämtliche Daten zurückgreifen. Falls Sie individuelle firmenspezifische Statistiken benötigen – beispielsweise über Lohnkosten, Artikel- und Kundenumsätze oder Überstunden etc. – so können Sie diese jederzeit selber erstellen.

## Individuelle Anpassungen

SelectLine bietet Ihnen trotz standardisierter Programmstruktur den entscheidenden Vorteil, dass Sie bzw. Ihre Partner die Software sehr flexibel auf Ihre Bedürfnisse abstimmen können. Die Erfassungsmasken in den verschiedenen Programmen enthalten somit nur jene Informationen, die für Ihren Betrieb relevant sind. Erfassungsfelder, die Sie nicht benötigen, blenden Sie ganz einfach aus. Formulare wie Rechnungen, Lieferscheine, Verkaufträge usw. gestalten Sie genau so, wie es für Sie optimal ist.

## SelectLine Toolbox und Maskeneditor

Mit diesen praktischen Werkzeugen können sämtliche Standardmasken auf Ihre persönlichen Bedürfnisse abgestimmt werden. Selbst der Zugriff auf Fremdprodukte ist möglich.



Aus sämtlichen Tabellenansichten lassen sich die Daten einfach via rechte Maustaste ins Excel exportieren.

## Systemanforderungen:

### Betriebssystem

#### Client:

Windows XP Professional,  
Windows Vista Business  
Ultimate und höher  
Windows 7

#### Server:

Windows Server 2003 und höher

### Office

Microsoft Office ab Version 2003  
Open Office ab Version 2.4.1

### Datenbank

Microsoft SQL-Server 2005 und  
höher

### Hardware:

Die Systemvoraussetzungen entnehmen Sie bitte den Empfehlungen für die entsprechenden Betriebssysteme. Beachten Sie bitte, dass die Empfehlungen lediglich die minimalen Anforderungen widerspiegeln. Die Anforderungen an die Hardware für den Server bzw. die Arbeitsplätze hängen neben den eingesetzten Betriebssystemen auch von dem verwendeten Datenbankserver und der Anzahl der Nutzer bzw. der gleichzeitigen Zugriffe auf die Datenbank ab.

Beachten Sie, dass nur Versionen, die zum Erscheinungszeitpunkt des Prospektes bekannt waren, berücksichtigt wurden.



## Welche Anforderungen Sie auch immer stellen – SelectLine Software bietet Ihnen eine wirtschaftliche und professionelle Lösung!

SelectLine <b>Warenwirtschaft</b>	Standard	Gold	Platin	Diamond	
<b>Adressverwaltung</b>					Rabattgruppen für fixe Rabatte für Einzelartikel, Artikelgruppen, alle Artikel oder belegweise
Kunden-, Lieferanten-, Interessenten-, Mitarbeiter-/Vertreterverwaltung	•	•	•	•	Steuerung der Preisfindung und Rabattzuordnung durch entsprechende Programmeinstellungen möglich
Beliebige Anzahl von Ansprechpartnern und Lieferadressen	•	•	•	•	Preisverweis auf andere Artikel
Kreditlimit mit automatischer Überwachung pro Kunde	•	•	•	•	Staffelpreise
Kundenbestellnummer	•	•	•	•	<b>Belegwesen</b>
Automatische Anzeige aller Historie- und Statistikdaten	•	•	•	•	Standeinkaufs-/verkaufsbelege
Budgeteingabe und -vergleich möglich	•	•	•	•	Werkaufträge für Produktion
Export Outlook, Tobit	•	•	•	•	Umfangreiche Übernahme- und Kopierfunktionen zwischen den Belegen
Schnittstelle cobra-Adress Plus		•	•	•	Sammelbelege
Schnittstelle KlickTel		•	•	•	Bestellungen/Werkaufträge aus Aufträgen komplett erzeugen
Schnittstelle Amtangee		•	•	•	Vorschlagslisten für Bestellungen, wiederkehrende Rechnungen, Verkaufträge, Sammelbelege sowie Verträge
Schnittstelle orgAnice		•	•	•	Automatische Prüfung von individuell einstellbaren Kreditlimits und Belegsperrern
<b>Artikelverwaltung</b>					Unterstützung von Fremdsprachen
Verschiedene Arten von Stücklisten		•	•	•	Beliebige Teil- und Zwischensummen
Verwaltung und Zuordnung von Zuschlagsartikeln			•	•	Automatische Erzeugung von Zuschlagspositionen
Manuelle und automatische Kalkulation	•	•	•	•	Termin- und bestandsgesteuerte Auftragsdisposition
Verwaltung von Alternativartikeln		•	•	•	Versandkostenberechnung
Verwaltung von Zubehörartikeln		•	•	•	Erladigung von Verkaufträgen mit Überschuss/Ausschuss möglich
Beschreibungen, Lang- und Bestelltexte in beliebigen Sprachen	•	•	•	•	Ausführen von Verkaufträgen von Auftrag bis Fertigstellung
Mengenrechnungsliste pro Artikel		•	•	•	Erweiterter Verkauftrag
Automatische Anzeige aller Historie- und Statistikdaten	•	•	•	•	Sammelpreis- und -rabattprüfung
Hierarchische Produktionsstücklisten			•	•	Verwendung von Formeln für die Mengenermittlung in Belegen
Schnittstelle Datanorm (Version 4)			•	•	Zahlungspläne in Umsatzbelegen
Fremdwährungen (Artikel, Belege, OPs)			•	•	Variable Erlös- und Aufwandskonten inkl. Steuer-codes über Kontengruppen
Seriennummern im Verkauf		•	•	•	Kostenstellen- und -träger in Belegen
Uneingeschränkte Seriennummern- und Chargenverwaltung			•	•	Nutzerdefinierte Belege zur Definition eigener Belegtypen und Integration in die Belegketten
Verwaltung von Variantenartikeln				•	Paketverwaltung für Lieferscheine und Rechnungen
<b>Preise und Rabatte</b>					
Listenpreis, 9 Preisgruppenpreise	•	•	•	•	
Beliebige Anzahl von kundenspezifischen Preisen und Aktionspreisen	•	•	•	•	
Steuerung der zeitlichen Gültigkeit der Preise	•	•	•	•	
Rabattgruppenzuordnung pro Kunde	•	•	•	•	

Belegwesen				
Projektverwaltung				•
Abschlags-, Teil- und Schlussrechnung				•
Bestellvorschläge, Dispositions-vorschläge, Fertigungs-vorschläge, Wartungsverträge, Verträge und Sammelbeleg-erstellung standortabhängig ausführen	•	•	•	•
Kassenanbindung		•	•	•
<b>Lagerverwaltung</b>				
Lagereinteilung nach Standort und Lager	•	•	•	•
Unterscheidung nach Lagertypen (Flächen-, Regallager...)				•
Verwaltung des maximalen Bestandes pro Lagerplatz				•
Differenzierung nach Lagerarten (Kommissions-, Konsignationslager...)				•
Inventur, manuelle Ein-, Aus- und Umlagerung	•	•	•	•
Artikelverfolgung	•	•	•	•
Einstellbare Lagerstrategien pro Artikel (LIFO,FIFO ...)	•	•	•	•
Lagerstrategie nach Verfallsdatum (FEFO)			•	•
Deklaration von Sperrlagern			•	•
<b>Offene Posten Verwaltung</b>				
Überwachung von Rechnungen und Zahlungen	•	•	•	•
Mahnwesen mit bis zu 5 Stufen, Mahngebühren, Zinsen, Beitreibungsliste		•	•	•
Aufteilen/Zusammenfügen von OP-Raten		•	•	•
Verbandsregulierung			•	•
<b>Zahlungsverkehr</b>				
Erstellung von Zahlungsvorschlägen		•	•	•
Verbuchung von Zahlungsläufen		•	•	•
Erstellung von Datenträgern (DTA), Scheckdruck, Druck von Überweisungsträgern	•	•	•	•
Auslandszahlungsverkehr (über DTAZV.txt)			•	•
<b>Auswertungen</b>				
Statistik-/Überwachungslisten für Kunden, Mitarbeiter, Lieferanten, Artikel	•	•	•	•
Lagerbestände	•	•	•	•
Provisionsabrechnung pro Mitarbeiter/Vertreter	•	•	•	•
Umsatzauswertungen auch als Grafik	•	•	•	•
Chefübersicht		•	•	•
Reportingtool		•	•	•
Provisionsgruppen			•	•
Auswertung von Projekten				•
<b>Export in die Fibu</b>				
Direktes Verbuchen bei gemeinsamer Installation der SelectLine Fibu	•	•	•	•
Export per SelectLine COM	•	•	•	•
Export in die SelectLine Stapeldatetei	•	•	•	•
Export in eine Buchungsliste	•	•	•	•
Export in spezielle Finanzbuchhaltungssysteme	•	•	•	•
Protokollierung der Exporte und Überwachung der exportierten Vorgänge	•	•	•	•
DATEV-Schnittstelle für den Export von Buchungssätzen, Kontenbeschriftungen und Adressdaten	•	•	•	•
<b>Import / Export</b>				
Assistent für den Im- und Export verschiedener Dateiformate	•	•	•	•
Import und Export von und ins XML-Format				•
Direktexport von Tabellen in Microsoft Word/Excel bzw. OpenOffice Writer/Calc	•	•	•	•
Import/Export von Bildern		•	•	•
Import von Langtexten		•	•	•
MDE-Import für Belege - beim Einlagern und Inventur möglich	•	•	•	•
Import aus OLE DB-Datenquellen (nur SQL)				•
<b>Makroassistent</b>				
Anlage und Verwaltung eigener SQL-Abfragen	•	•	•	•
Abfrageketten und Einbindung externer Programme				•
Start von Abfragen über Toolbutton				•

Weitere Programmfunktionen				
Unbegrenzte Mandanten- und Netzwerkfähigkeit gegen Aufpreis	•	•	•	•
Allgemeine Termin-, Dokumenten- und Notizverwaltung	•	•	•	•
Reduktion von Belegdaten ohne Verlust der statistisch relevanten Daten	•	•	•	•
Freie Gestaltung aller Tabellenansichten	•	•	•	•
Nutzerdefinierte Datenbankfelder (Extrafelder)				•
Alle Druckausgaben möglich auf Bildschirm, Drucker, Datei, E-Mail und Zwischenablage	•	•	•	•
Integrierter Formulareditor zur freien Gestaltung der Druckausgaben	•	•	•	•
Erweiterte Funktionalität im Formulareditor	•	•	•	•
Selbstdefinierte Formular-Unterblöcke				•
Integrierte Datensicherung	•	•	•	•
Protokollierte Ereignisanzeige	•	•	•	•
Serienbrieffunktion		•	•	•
TAPI-Schnittstelle		•	•	•
TAPI-Anruferkennung				•
Erweiterte Anzeige in Tabellen				•
PDF-Schnittstelle		•	•	•
Interne Archivierung per PDF				•
COM-Schnittstelle gegen Aufpreis		•	•	•
Schnittstelle ELO-Dokumentenmanagement				•
<b>Zusatzmodule</b>				
Vertriebsmodul	•	•	•	•
Datanorm (Version 5)	•	•	•	•
Intrastat	•	•	•	•
XML Schnittstelle (Shop-Anbindung)	•	•	•	•
Maskeneditor			•	•
Toolboxeditor			•	•
EASY ENTERPRISE-Schnittstelle (nur für SQL Datenbank)		•	•	•
Stampit	•	•	•	•
Mosaic/EDI-Modul	•	•	•	•
Mehrsprachigkeit			•	•
Standorte			•	•
Preismengeneinheit			•	•

## SelectLine Rechnungswesen

	Standard	Gold	Platin
<b>Konten und Kontenplan</b>			
Bis zu 15-stellige alphanumerische Kontonummern	•	•	•
Standardkontenpläne für SKR03, SKR04 und RLG - alle frei strukturierbar	•	•	•
Automatikkonten	•	•	•
Beliebige Sammelkonten für Debitoren und Kreditoren	•	•	•
Budgetierung	•	•	•
Automatische Buchungstexte	•	•	•
Kontenänderungsassistent	•	•	•
<b>Buchungen</b>			
Einfach- und Sammelbelege (Soll- und/oder Haben-Split); Buchen mit vordefinierten Geschäftsvorfällen	•	•	•
Automatische Steuer-, Skonto- und Sammelkontobuchung	•	•	•
Konfigurierbare Buchungsmaske mit optimierter Tastaturunterstützung	•	•	•
Such- und Filterfunktionen	•	•	•
Buchungsstapel für einmalige und wiederkehrende Buchungen	•	•	•
Vorverarbeitung von Buchungsstapeln		•	•
Fremdwährungen und Valutaausgleich			•
<b>Zeiträume</b>			
Mehrere Abschlussperioden	•	•	•

Periodenabschlüsse und Buchen in abweichenden Perioden	•	•	•
Beliebig wiederholbarer Jahreswechsel mit automatischer Saldenübernahme; nutzergesteuerte Stammdatenübernahme (Konten, Steuerschlüssel, ...)	•	•	•
Gleichzeitiges Buchen in verschiedenen Buchungsjahren eines Mandanten	•	•	•
<b>Offene-Posten-Verwaltung</b>			
OP Verwaltung	•	•	•
Vortragswerte	•	•	•
Aufteilen und Zusammenfügen von OP-Raten		•	•
Verbandsregulierung			•
Mahnwesen mit bis zu 5 Stufen, Mahngebühren, Zinsen, Betreibungsliste		•	•
<b>Zahlungsverkehr</b>			
Erstellung von Zahlungsvorschlägen		•	•
Verbuchung von Zahlungsläufen		•	•
Erstellung von Datenträgern (DTA), Scheckdruck, Druck von Überweisungsträgern		•	•
Auslandszahlungsverkehr (über DTAZV.txt)			•
<b>Auswertungen</b>			
Umsatzsteuervoranmeldung, Sondervorauszahlung, Zusammenfassende Meldung	•	•	•
Primanota, Journal, Kontenblatt, Summen & Salden	•	•	•
Bilanz, Gewinn- und Verlustrechnung, Betriebswirtschaftliche Auswertungen	•	•	•
Kontokorrentliste	•	•	•
Umfangreiche OP-Auswertungen	•	•	•
Grafische Jahresauswertungen		•	•
Definition und Integration von Kennzahlen in den Kontenplan; Kennzahlenauswertung			•
Bilanzentwicklung		•	•
Konsolidierte UVA für Organschaften		•	•
Druckjobs		•	•
Setzen eines abweichenden Auswertungsdatums	•	•	•
<b>Import / Export</b>			
Assistent für den Im- und Export verschiedener Dateiformate	•	•	•
Import und Export von und ins XML-Format		•	•
Direktexport von Tabellen in Microsoft Word/Excel bzw. OpenOffice Writer/Calc		•	•
DATEV-Schnittstelle für den Import und Export von Buchungssätzen, Kontenbeschriftungen und Adressdaten	•	•	•
Import von Buchungstapeldateien im Text-, dBase- oder Dat-Format (eigenes SelectLine-Format)	•	•	•
Schnittstelle „IDEA“	•	•	•
ELSTER-Versand	•	•	•
Import aus OLE DB Datenquellen (nur SQL)		•	•
<b>Makroassistent</b>			
Anlage und Verwaltung eigener SQL-Abfragen		•	•
Abfrageketten und Einbindung externer Programme		•	•
Start von Abfragen über Toolbutton		•	•
<b>Weitere Programmfunktionen</b>			
Unbegrenzte Mandanten- und Netzwerkfähigkeit gegen Aufpreis	•	•	•
Allgemeine Termin-, Dokumenten- und Notizverwaltung	•	•	•
Freie Gestaltung aller Tabellenansichten	•	•	•
Nutzerdefinierte Datenbankfelder (Extrafelder)		•	•
Alle Druckausgaben möglich auf Bildschirm, Drucker, Datei, E-Mail und Zwischenablage	•	•	•
Integrierter Formulareditor zur freien Gestaltung der Druckausgaben	•	•	•
Selbstdefinierte Formular-Unterblöcke		•	•
Erweiterte Funktionalität im Formulareditor	•	•	•
Integrierte Datensicherung	•	•	•
Serienbrieffunktion		•	•
TAPI-Schnittstelle		•	•

TAPI -Anruferkennung			•
PDF-Schnittstelle		•	•
COM-Schnittstelle gegen Aufpreis		•	•
Schnittstelle ELO-Dokumentenmanagement			•
Interne Archivierung per PDF			•
Erweiterte Anzeige in Tabellen			•
Protokollierte Ereignisanzeige	•	•	•
Eingeschränkte Sichtbarkeit von Daten (Konten, Buchungen, Offene Posten) auf Benutzerebene			•
<b>Zusatzmodule</b>			
Kontierungsassistent		•	•
Konsolidierungstool		•	•
Toolboxeditor			•
EASY ENTERPRISE-Schnittstelle (nur für SQL Datenbank)			•
Stampit		•	•
Anlagenbuchhaltung		•	•
Kostenrechnung		•	•
Kassenbuch		•	•
Sonderkontenrahmen		•	•

## SelectLine Lohn & Gehalt

	Standard	Platin
<b>Krankenkassenstammdaten</b>		
Krankenkassenarchiv mit Adresse, Betriebsnummer und Beitragssätzen	•	•
Ermittlung, Abführung und Dokumentation der Beiträge	•	•
Krankenkassensupdates (Bereitstellung durch ITSG)	•	•
<b>Arbeitnehmerstammdaten</b>		
Daten zur Person	•	•
Sozialversicherung, Tätigkeit, Unterbrechungen	•	•
Bankverbindungen, Zahlungsweise	•	•
Urlaubstageerfassung (halbe Tage)	•	•
Krankheitstageerfassung	•	•
Vorträge Steuer und Sozialversicherung	•	•
Erfassung fester Be- und Abzüge	•	•
Dienstwagenberechnung (automatische Vergabe der Lohnarten)		•
Alterseinkünfte (automatische Vergabe der Lohnarten)		•
Bilder zu den Arbeitnehmern		•
Dokumentenverwaltung zu jedem Arbeitnehmer		•
Pfändung (automatische Vergabe der Lohnarten)		•
VWL (automatische Vergabe der Lohnarten)		•
Darlehen (automatische Vergabe der Lohnarten)		•
<b>Besonderheiten</b>		
Integrierte Fehler- und Plausibilitätskontrolle bei der Erfassung der Stammdaten	•	•
Problemlose Fehlerbereinigung	•	•
<b>Tabellen und Konstanten</b>		
Lohnsteuer, Einkommensteuer, Pfändung	•	•
Krankenkassenarchiv, Finanzamtsarchiv, Bundesland	•	•
Verzeichnis der Feiertage (je Bundesland), Arbeitstage, Tätigkeitsschlüssel, Personengruppen, Staatsangehörigkeiten	•	•
<b>Lohnarten</b>		
Vordefinierte Lohnarten	•	•
Erfassen, bearbeiten und löschen benutzerdefinierter Lohnarten	•	•
Bezug eigener Lohnarten auf Systemlohnarten	•	•
Automatisches Update der Lohnarten	•	•
<b>Abrechnung allgemein</b>		
Abrechnung nach der allgemeinen und besonderen Lohnsteuertabelle	•	•

Abschlagszahlungen, Schnellerfassung, Einzelerfassung	•	•
Stundenerfassung		•
Tagesstundenerfassung		•
Zuschlagsberechnung über individuelle Zeitbereiche		•
Automatische Berechnung Lohnfortzahlung bei Krankheit		•
Schnellberechnung einzelner Arbeitnehmer	•	•
Lohnauskunft	•	•
Nettolohnhochrechnung, Steuerklassenwahl	•	•
Freibetragsoptimierung bei Ehegatten	•	•
Altersteilzeit	•	•
Rückblick in bereits abgerechnete Monate	•	•
Korrektur bereits abgerechneter Monate	•	•
<b>Abrechnung Sozialversicherung</b>		
Schätzungsverfahren für Beitragsnachweise	•	•
Gleitzone	•	•
Märzklausel	•	•
Berechnung der Teillohnzahlungszeiträume	•	•
SV-rechtliche Sonderbehandlung abweichende Beitragsbemessungsgrenzen Ost/West	•	•
Pflegeversicherung Sachsen berücksichtigt	•	•
Freiwillige KV und PV, Private KV und PV	•	•
Versorgungswerk (Abführung Gesamtbeitrag oder Arbeitgeberanteil an Arbeitnehmer)	•	•
<b>SV-Meldungen</b>		
Voll-DEÜV	•	•
SV-Meldungen per Dakota	•	•
Tabelle aller Krankenkassenannahmestellen mit Betriebsnummer und Anschrift	•	•
Ermittlung der Arbeitgeberaufwendungen bei Krankheit und bei Mutterschaft; Berücksichtigung des Erstattungsbetrages	•	•
<b>Zahlungsverkehr</b>		
Automatische Erstellung der Fälligkeitslisten, Überzahlungslisten, Barzahlungslisten	•	•
Zahlungsvorschläge für den Zahlungslauf	•	•
Erstellung Zahlungs- und Barzahlungslauf	•	•
Erstellung Datenträger (DTA), Scheckdruck	•	•
Zusammenfassen von Zahlungen mit unterschiedlichem Zahlungszweck	•	•
Zahlungen an Dritte		•
<b>Monatsauswertungen</b>		
Lohnscheine, Lohnjournal, Lohnartenliste, Nettobe- und Abzugsliste	•	•
Lohnsteueranmeldung (Elster)	•	•
Beitragsnachweis Krankenkasse/Versorgungswerk	•	•
Krankenkassenliste und -umlagenliste, Buchungsliste	•	•
Berufsgenossenschaftsliste	•	•
Anwesenheitsliste	•	•
Personalliste	•	•
Kostenträgerliste		•
Kostenstellenliste		•
Arbeitgeberaufwand		•
Antrag Umlageerstattung U1 und U2	•	•
Umlageerstattungsliste	•	•
<b>Jahresauswertungen</b>		
Lohnkonto	•	•
Lohnsteuerbescheinigung (Übermittlung per Elster)	•	•
Elster-Sendehistorie	•	•
Urlaubsliste, Krankheitsliste, Unterbrechungen	•	•
Jahreslohnjournal	•	•
Berufsgenossenschaft	•	•
Wertguthabenliste	•	•
Arbeitgeberaufwand		•

<b>Sonstige Auswertungen</b>		
Geburtstagsliste, Jubiläumsliste, Resturlaubsliste	•	•
Bescheinigungen (z.B. Verdienst-, Arbeitgeberbescheinigungen und Entgeltbescheinigungen für Mutterschaft, Krankheit/Übergangsgeld bzw. Krankheit des Kindes, Arbeitsbescheinigung § 312 SGB III)		•
Schwerbehindertenausgleich nach § 80 SGB IX		•
<b>Export in die Fibu</b>		
Export in die SelectLine Stapel-Datei	•	•
Export in eine Buchungsliste	•	•
Export in spezielle Finanzbuchhaltungssysteme	•	•
Protokollierung der Exporte und Überwachung der exportierten Vorgänge	•	•
<b>Import / Export</b>		
Assistent für den Im- und Export verschiedener Dateiformate	•	•
Import und Export von und ins XML-Format		•
Direktexport von Tabellen in Microsoft Word/Excel bzw. OpenOffice Writer/Calc		•
Schnittstelle „IDEA“	•	•
ELSTER-Versand	•	•
<b>Makroassistent</b>		
Anlage und Verwaltung eigener SQL-Abfragen		•
Abfrageketten und Einbindung externer Programme		•
Start von Abfragen über Toolbutton		•
<b>Weitere Programmfunktionen</b>		
Unbegrenzte Mandanten- und Netzwerkfähigkeit	•	•
Allgemeine Termin-, Dokumenten- und Notizverwaltung	•	•
Freie Gestaltung aller Tabellenansichten	•	•
Alle Druckausgaben möglich auf Bildschirm, Drucker, Datei, E-Mail und Zwischenablage	•	•
Integrierter Formulareditor zur freien Gestaltung der Druckausgaben	•	•
Selbstdefinierte Formular-Unterblöcke		•
Erweiterte Funktionalität im Formulareditor	•	•
Integrierte Datensicherung	•	•
PDF-Schnittstelle		•
COM-Schnittstelle gegen Aufpreis		•
Schnittstelle ELO-Dokumentenmanagement		•
Interne Archivierung per PDF		•
Erweiterte Anzeige in Tabellen		•
Protokollierte Ereignisanzeige	•	•
Stapeldruck		•
Unbegrenzte Anzahl abrechenbarer Mitarbeiter gegen Aufpreis	•	•
Unbegrenzte Anzahl verwendbarer Arbeitsplätze	•	•
<b>Zusatzmodule</b>		
Toolboxeditor		•
Kurzarbeitergeld	•	•
Flexi	•	•
ZVK	•	•
Pfändungsautomatik (automatische Berechnung des Pfändungsbetrages)	•	•
Baulohn	•	•
Dakota	•	•
EASY ENTERPRISE-Schnittstelle		•

[www.selectline.de](http://www.selectline.de)

SelectLine Software GmbH  
Otto-von-Guericke-Str. 67  
39104 Magdeburg  
Tel.: +49 391 555 50-80  
Fax: +49 391 555 50-89  
[info@selectline.de](mailto:info@selectline.de)  
[www.selectline.de](http://www.selectline.de)

**SelectLine**<sup>®</sup>  
Kaufmännische Software